BERICHT

6. Mai 2013

Cavemen gelingt Revanche

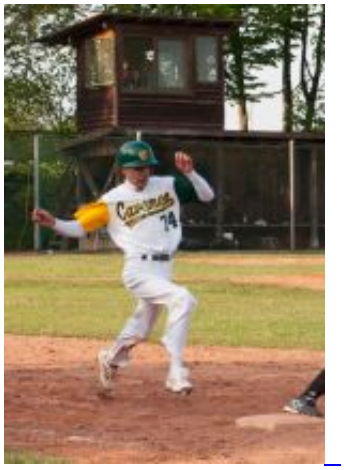

Gleicher Spielort, gleiche Mannschaften, das Ziel war klar, die Revanche.

Mit einer bemerkenswert großen Zuschauerkulisse im Rücken, wollten die Cavemen nur eines, Wiedergutmachung für die bittere Niederlage gegen die gleichen Gegner vom Maifeiertag, die Heidelberg Hedgehogs, die sie am Einzug in die 3. Runde des Pokalwettbewerbs hinderten.

Das Vorhaben gelang. In einem spannenden und meist ausgeglichenen Spiel traten die Höhlenmenschen gleich zu Beginn konzentriert auf. Im 1. Inning konnten Sie schnell mit 3 Runs in Führung gehen. Doch gleich im Zweiten zogen die Gäste mit 4 Runs nach. Der 3. Spielabschnitt stand dann wieder im Zeichen der Villingendorfer, es gelangen Ihnen 4 Punkte.

Im 6. Inning zogen die „Igel“ dann wieder um einen Punkt zum 9:10 davon. Die Spielentscheidung brachten dann die letzten 2 Spielabschnitte in denen die Cavemen, mit einer konsequenten Defensivleistung, nur noch einen weiteren Punkt der Gäste zuließen, selbst aber noch 3 wichtige Runs zum Endstand von 12:11 erreichen konnten. Somit stehen die Villingendorfer Baseballer in der Landesliga Gruppe 2 auf dem 3. Platz.

Die nächsten Spiele sind am kommenden Wochenende :
Samstag, 11.05.13 11 Uhr Villingendorf Jugend : Herrenberg
Samstag, 11.05.13 15 Uhr Herren 1 : Freiburg

Nach oben