WILLKOMMEN BEI DEN CAVEMEN

2. Juni 2025

In der Liga läuft es leider nicht nach Plan

Die Viertelfinalgeger Aichelberg Indians waren auch am Sonntag in der Verbandsliga zu Gast in Villingendorf. Leider mussten die Cavemen eine unglückliche Niederlage hinnehmen. Die Indians erzielten gleich zu Beginn 6 Punkte. Diesem Rückstand liefen die Höhlenmenschen über das ganze Spiel hinterher. In einer weitestgehend ausgeglichenen Begegnung reichte es dann am Ende nicht mehr zum Sieg und das Spiel endete 7:14 für die Aichelberger. ⁉

Weiterlesen … In der Liga läuft es leider nicht nach Plan

Nach oben

2. Juni 2025

Cavemen Jugend unterliegt starken Gegnern der SG Nagold/Tübingen

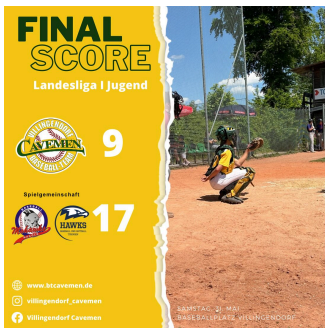

Am Samstag empfing die Jugendmannschaft die neue Spielgemeinschaft der Tübingen Hawks und der Nagold Mohawks bei schönstem Sommerwetter auf dem Baseballplatz.

Beim ersten Spiel taten sich die jungen Höhlenmenschen sehr schwer in der Offensive, da die Pitcherin aus Nagold eine super Pitching Leistung zeigte. In der Defensive passierten einige Fehler, es konnte aber im zweiten Inning durch Xander Grimm immerhin ein Run erzielt werden. Das erste Spiel endete mit 15-1 für die Gäste. Hervorzuheben im ersten Spiel ist die solide Pitching Leistung von Fionn Braunbarth.

Weiterlesen … Cavemen Jugend unterliegt starken Gegnern der SG Nagold/Tübingen

Nach oben

2. Juni 2025

Cavekids und Caveküken füllen Ballpark bei internem Freundschaftsspiel

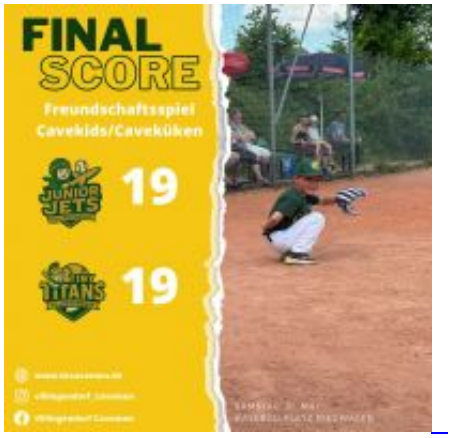

Am Samstag durften unsere Jüngsten auf dem Baseballfeld stehen. Die Cavekids und die Caveküken haben mit 17 Kindern zwei gemischte Mannschaften gestellt und ein internes Freundschaftsspiel ausgetragen.

Für viele dieser Kinder war es das erste richtige Baseballspiel und die Aufregung war groß.

Nach einer Stunde Spielzeit und drei gespielten Innings ging das Spiel mit 19:19 unentschieden aus. Die Stimmung war sowohl bei den Kindern und Trainern als auch auf der voll besetzten Tribüne sehr gut.

Die Coaches bedanken sich recht herzlich bei Umpiren, Scorern, beim Ansager, dem Hüttenteam und allen Helfern für das "echte Baseballspiel-Feeling" für unsere kleinsten Aktiven!

Weiterlesen … Cavekids und Caveküken füllen Ballpark bei internem Freundschaftsspiel

Nach oben

31. Mai 2025

Cavemen ziehen in nächste Pokalrunde ein ⁇⁇⁇⁇

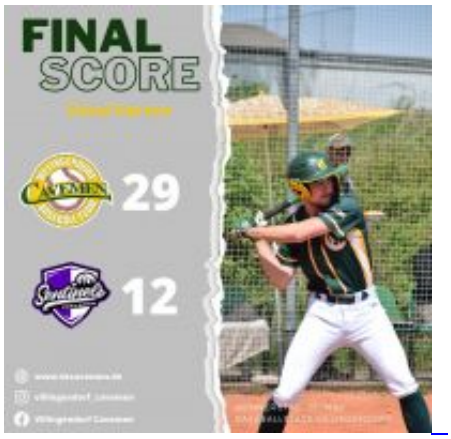

Am 29.05. traten die Cavemen zuhause vor ca. 150 Zuschauern gegen die Crailsheim Sentinels im Achtelfinale des BWBSV-Pokals an.

Trainer Martin Weber setzte gegen den Bezirksligist zunächst auf die 2. Mannschaft. Nachdem die Sentinels zu Beginn der Partie gut mithalten konnten und sogar mit 4:9 in Führung gingen, kam es zu einem Pitcherwechsel und einigen Veränderungen in der Defensive. Ab dort gelang den Gästen aus Crailsheim nicht mehr viel. Im 5. Inning sorgten die Höhlenmenschen mit sage und schreibe 18 Runs für die Entscheidung. Insgesamt 29 Basehits, darunter ein 3-Run-Homerun von Fabian Angst zeigten die Offensivpower der Villingendorfer, die das Spiel am Ende mit 29:12 gewinnen konnten. Im Viertelfinale warten nun an Fronleichnam die Aichelberg Indians.

Weiterlesen … Cavemen ziehen in nächste Pokalrunde ein ⍰⍰⍰⍰

Nach oben

26. Mai 2025

Erster Saisonsieg für Villingendorf Cavemen in der Verbandsliga

Villingendorfer Baseballer gewinnen mit 14:6 in Ladenburg

In einer überzeugenden Art und Weise haben die Villingendorf Cavemen Ihren ersten Saisonsieg eingefahren und glänzten dabei vor allem in der Offensive.

Während im ersten Inning der Motor der Cavemen-Offensive noch etwas stotterte, lief es in den folgenden Spielabschnitten besser und die Villingendorfer gingen nach 3 Innings mit 4:2 in Führung.

Weiterlesen … Erster Saisonsieg für Villingendorf Cavemen in der Verbandsliga

Nach oben

26. Mai 2025

Jugendmannschaft zu Gast im Stadion eines Bundesligisten

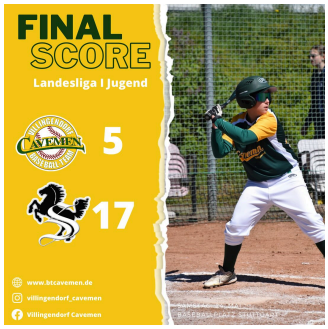

Defensive mit Problemen und Verletzungspech

Die Jugend ist am Samstag früh in die Landeshauptstadt gereist für das Rückspiel zu letzter Woche. Alle waren sehr überrascht, dass wir tatsächlich im großen Stadion spielen durften, in dem auch die Spiele der deutschen Baseball Liga ausgetragen werden - entsprechend groß war die Aufregung.

Weiterlesen … Jugendmannschaft zu Gast im Stadion eines Bundesligisten

Nach oben

21. Mai 2025

Verbandsliga-Mannschaft der Cavemen verliert doppelt in Schriesheim

Gute Leistung im ersten Spiel reicht leider nicht zum Sieg

Gleich zu 2 Spielen (sog. Double Header) traten die Cavemen am vergangenen Sonntag auswärts in Schriesheim an. Während man im ersten Spiel nah am ersten Saisonsieg dran war, hatten die Villingendorfer im zweiten Spiel nicht den Hauch einer Chance.

Weiterlesen … Verbandsliga-Mannschaft der Cavemen verliert doppelt in Schriesheim

Nach oben

19. Mai 2025

Jugend mit zweiten Split der Saison gegen Stuttgart

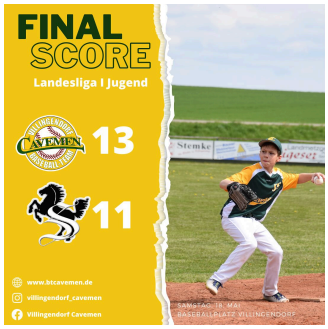

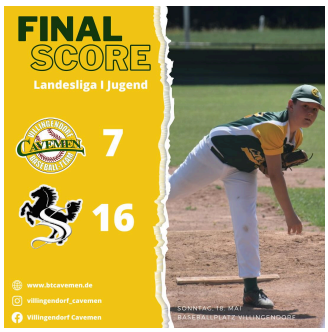

Die Jugend hat heute Zuhause einem Double Header gegen Stuttgart gespielt, ein Spiel gewonnen mit 13-11, eins verloren mit 7-16 und dadurch auch den zweiten Spieltag mit einen zweiten Split (Unentschieden) abzuschließen.

Highlights waren das Pitching von Max Roth und Fionn Braunbarth, ein Homerun von Max im ersten Spiel und ein Triple von Arne Hestermann im zweiten Spiel.

Weiterlesen … Jugend mit zweiten Split der Saison gegen Stuttgart

Nach oben

18. Mai 2025

Wanderpokal wandert weiter – Neighbors nehmen den Pott mit nach Hause ⁉⁉⁉

Bei strahlendem Sonnenschein, konnte das 28. T – Ball Turnier eröffnet werden. Das Wetter spielte trotz einigen dunklen Wolken mit und es blieb trocken den Tag über. Da dieses Jahr 7 Teams um den Wanderpokal kämpften, wurden im Losverfahren jedem Team 2 Gegner zugelost in einer Art „Gruppenphase“. Die besten 6 Teams spielten im Anschluss die Plätze 6 bis 1 untereinander aus, indem Platz 6 gegen Platz 5 aus der Gruppenphase antrat, Platz 4 gegen Platz 3 und so weiter.

Weiterlesen … Wanderpokal wandert weiter – Neighbors nehmen den Pott mit nach Hause ⍰⍰⍰⍰

Nach oben

12. Mai 2025

Softball Mädels zu Gast in Freiburg

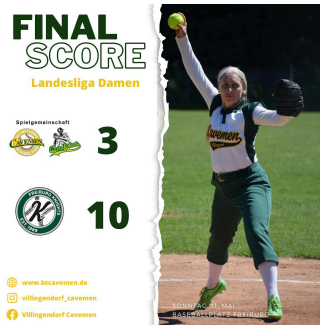

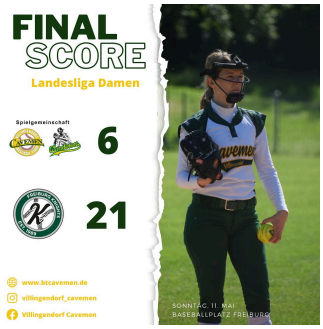

Am heutigen Sonntag waren unsere Softball Mädels in Freiburg zu Gast.

Im ersten Spiel zeichnete sich die Mannschaft durch eine starke Defense aus, konnte in der Offense aber leider nicht richtig Fuß fassen. Dadurch ging das erste Spiel mit 3:10 an die Gastgeberinnen aus Freiburg.

Im zweiten Spiel starteten die Mädels deutlich stärker in der Offense und konnten so mit 4 Punkten das erste Halbinning beenden. In der Defense konnte die gute Leistung aus dem ersten Spiel leider nicht gehalten werden, weshalb das Spiel durch die Mercy-Rule im 3. Inning mit einem Spielstand von 21:6 für Freiburg beendet wurde.

[Weiterlesen … Softball Mädels zu Gast in Freiburg]

[Nach oben]

12. Mai 2025

Mixed Team in Saison gestartet – Sieg bleibt aus

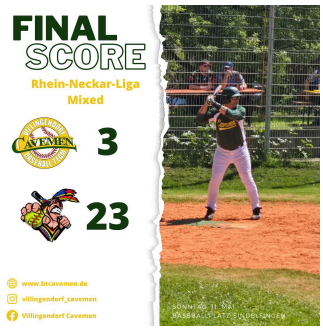

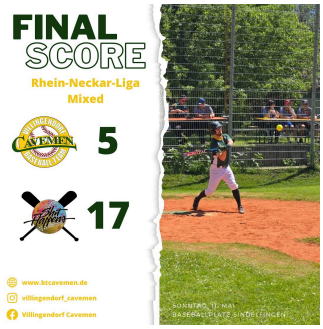

Bei bestem Mai Wetter ist das Mixed Team in Sindelfingen in die Saison gestartet. Gespielt wurde gegen Caciques aus Sindelfingen, Woodpeckers aus Kornwestheim und den Gastgebern Shit Happens aus Sindelfingen.

Im ersten Spiel traf man auf die sehr starken Caciques aus Sindelfingen. Schon in der vergangenen Saison

gingen die Höhlenmenschen mit teilweise mehr als 30 kassierten Runs aus den Spielen heraus. Head Coach Stefan Groß setzte sich und dem Team vor der Partie das Ziel, zweistellig aus der Partie raus zu gehen, auch wenn man das Spiel vermutlich verlieren würde.

Weiterlesen … Mixed Team in Saison gestartet – Sieg bleibt aus

Nach oben

5. Mai 2025

Final Score

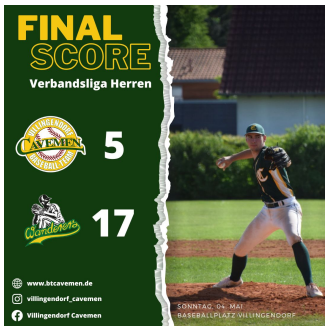

Herren 2 unterlag in der Bezirksliga gegen die Gäste aus Ravensburg.

Auch die erste Mannschaft unterlag den Herrenberg Wanderers in der Verbandsliga.

Beide Mannschaften beendeten die Spiele nach dem 7. Inning durch die Ten-Run-Rule.

Weiterlesen … Final Score

Nach oben

5. Mai 2025

Jugend erfolgreich auf dem Riedwasen in neue Saison gestartet

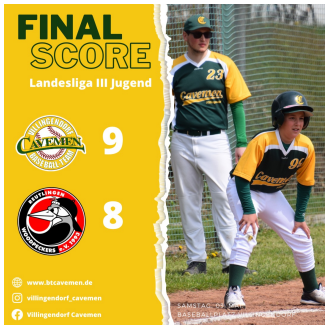

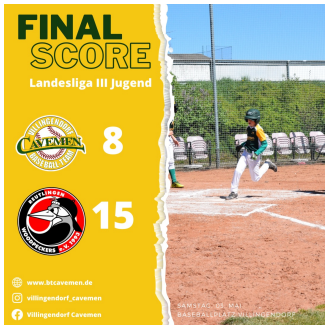

Vergangenen Samstag, 03.05. war es für das Jugendteam der Cavemen endlich soweit – die Saison 2025 wurde zuhause im Ballpark Riedwasen eröffnet.

Zu Gast waren die Woodpeckers aus Reutlingen. Gespielt werden in diesem Jahr jeweils zwei kurze Spiele á 1,5 Stunden Spielzeit pro Spieltag – einem sogenannten Doubleheader.

Weiterlesen … Jugend erfolgreich auf dem Riedwasen in neue Saison gestartet

Nach oben

5. Mai 2025

Cavemen werfen Zweitligisten aus dem BWBSV-Pokal

Ellwangen Elks chancenlos in Villingendorf

Am 1. Mai starteten die Villingendorfer Baseball Herren in den diesjährigen Pokalwettbewerb und mussten direkt in der 1. Runde gegen den Zweitligisten Ellwangen Elks antreten.

Doch davon unbeeindruckt starteten die Höhlenmenschen vor knapp 200 Zuschauer stark in die Partie und gingen im ersten Inning nach 6 Hits mit 4:1 in Führung. Im folgenden Schlagdurchgang konnten die Cavemen sogar 6 Runs erzielen und erhöhten auf 10:1. Die starke Defensive um Pitcher Michael Weinmann spielte dabei fast fehlerfrei und hatte die Offensive der Ellwanger so gut im Griff.

Weiterlesen … Cavemen werfen Zweitligisten aus dem BWBSV-Pokal

Nach oben

29. April 2025

Cavemen verlieren Home-Opener gegen Karlsruhe Cougars

Villingendorfer Baseballer unterliegen in Marathon-Match

Bei bestem Baseball-Wetter und über 100 Zuschauern traten die Villingendorf Cavemen zu ihrem ersten Heimspiel der Saison an. Den traditionellen First Pitch durfte David Lampe von Sonnco GmbH (Sponsor einer Photovoltaik-Anlage im Wert von ca. 14.000 €) machen.

Die Cavemen starteten dann auch gut in die Partie und gingen im ersten Inning mit nach einem Run von Vivian Kurbel in Führung.

Weiterlesen … Cavemen verlieren Home-Opener gegen Karlsruhe Cougars

Nach oben

29. April 2025

Softball Damen mit erschwerten Bedingungen in Schriesheim zu Gast

Unsere Softball Damen waren am heutigen Sonntag bei den Raubrittern in Schriesheim zu Gast. Durch einige verletzungsbedingte Ausfälle mussten die Spielerinnen zu 8 antreten. Dadurch fällt der 9. Schlagmann weg und ist ein automatisches aus für die Gegner. Außerdem waren dadurch nur 2 statt 3 Spielerinnen im Outfield.

Besonders hervorzuheben ist Shortstop Suzi Weinmann, die viele Gegnerinnen aus machen konnte, unter

anderem mit einem Diving Catch. Sowohl Catcher als auch Pitcher haben solide Leistungen gezeigt und damit zu zwei schönen Spielen beigetragen.

Durch gute Spielzüge in der Offense, konnten einige Punkte erzielt werden.
Trotz geschwächter Mannschaft können die Mädels mit ihrer Leistung zufrieden sein.
Mit 12:2 und 16:7 gingen beide Spiele an die Raubritter.

Weiterlesen … Softball Damen mit erschwerten Bedingungen in Schriesheim zu Gast

Nach oben

28. April 2025

Final Score 27.04.2025

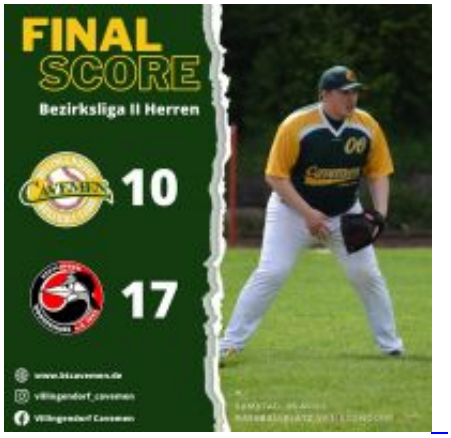

Die Bezirksligamannschaft kam in ihrem ersten Heimspiel gut rein, musste sich den Woodpeckers geschlagen geben, nachdem diese in den letzten Innings punktemäßig aufgeholt hatten und schließlich das Spiel für sich entscheiden konnten.

Weiterlesen … Final Score 27.04.2025

Nach oben

18. April 2025

Frohe Ostern

Frohe Ostern und schöne Feiertage mit euren Familien ⍰⍰⍰⍰

Weiterlesen … Frohe Ostern

Nach oben

14. April 2025

Final Score 13.04.2025

Die Saison ist eröffnet ⍰⍰ ⍰⍰

Allerdings mussten sich die Herren 1 in der Verbandsliga den Ladenburg Romas klar mit 15-0 geschlagen geben.

Weiterlesen … Final Score 13.04.2025

Nach oben

14. April 2025

Softball Team bei sonnigem Wetter gut in neue Saison gestartet

Unsere Damen begannen die Saison auswärts bei den Knights in Freiburg. Bei schönstem Wetter startete die Mannschaft mit starken Schlägen und klugem Baserunning gut in das erste Spiel. Auch in der Defensive behielten sie einen kühlen Kopf und ließen den Freiburgerinnen nur wenig Chancen zu scoren. Trotz allem blieb das Spiel bis zum Ende spannend, zum Ende der regulären Spielzeit war Gleichstand zwischen beiden Teams.

Weiterlesen … Softball Team bei sonnigem Wetter gut in neue Saison gestartet

Nach oben

Nach oben