WILLKOMMEN BEI DEN CAVEMEN

14. April 2025

Bezirksliga auswärts bei den Bretten Kangaroos am 12.04.2025

Der Season-Opener wurde dieses Jahr am Samstag, 12.04.2025 durch die Bezirksligamannschaft der Villingendorf Cavemen bestritten. Zum ersten Spiel der Saison fuhren die Höhlenmenschen nach Bretten, wo sie gegen die Mannschaft der Kangaroos antraten. Das Spiel endete mit einem überragenden Erfolg für die Cavemen.

Weiterlesen … Bezirksliga auswärts bei den Bretten Kangaroos am 12.04.2025

Nach oben

9. April 2025

Cavemen zu Gast beim Diamond Queens Cup

Am vergangenen Wochenende war das Softball Team der Cavemen im österreichischen Hard beim Diamond Queens Cup zu Gast.
Neben hochklassigen Spielen zum Zuschauen war es auch eine gute Vorbereitung auf die kommende Saison, die schon am kommenden Samstag beim Auswärtsspiel in Freiburg startet.
Vielen Dank an die Hard Bulls für die tolle Organisation, die gute Versorgung und die herzliche Willkommenskultur!
🥎
❤️

Weiterlesen … Cavemen zu Gast beim Diamond Queens Cup

Nach oben

7. April 2025

15 Innings und ein sonniger Grillnachmittag – Mixed Team zu Gast in Freiburg

Wie auch schon die Jugend eine Woche zuvor machte sich das Mixed Team letzte Woche Samstag zu einem Freundschafts- und Vorbereitungsspiel auf den Weg nach Freiburg zu den Knights auf. Besucht wurde das BBQ – Slow Pitch Mixed Team, welches eingeladen hatte.

Weiterlesen … 15 Innings und ein sonniger Grillnachmittag – Mixed Team zu Gast in Freiburg

Nach oben

2. April 2025

Jugend mit erfolgreicher Vorbereitung in Freiburg

Am letzten Sonntag im März reiste die Jugend nach Freiburg zu ihren zwei Vorbereitungsspielen und gastierte mit 15 Kids bei den Knights. Beide Jugend – Teams spielen in der gleichen Liga, jedoch in unterschiedlichen Gruppen und hatten dadurch die Chance einen neuen Gegner und neue Spielweise abseits vom Ligabetrieb kennen zu lernen.

Weiterlesen … Jugend mit erfolgreicher Vorbereitung in Freiburg

Nach oben

17. März 2025

Erfolgreiche Jahreshauptversammlung der Cavemen Villingendorf

Weiterer Fokus auf Jugendarbeit und neue Projekte

Am vergangenen Wochenende fand die Jahreshauptversammlung des Baseballvereins Cavemen

Villingendorf statt. Vorstand Vivian Kurbel eröffnete die Sitzung mit einem Blick in die Vergangenheit und dankte den zwölf Gründern, die vor fast 39 Jahren den Mut hatten, den Verein ins Leben zu rufen. Heute, mit 233 Mitgliedern, sei Baseball in Villingendorf fest etabliert.

Weiterlesen … Erfolgreiche Jahreshauptversammlung der Cavemen Villingendorf

Nach oben

17. März 2025

Erfolgreicher Start der Cave-Küken

Mit den Cave-Küken wird ein neues Trainingsangebot des Baseballvereins Cavemen für Kinder zwischen 4 und 5 Jahren ins Leben gerufen.

Das Angebot wurde direkt mehr als gut angenommen, sodass das geplante Schnuppertraining auf zwei verschiedene Termine verteilt werden musste und zudem weitere Kinder auf der Warteliste stehen.

Weiterlesen … Erfolgreicher Start der Cave-Küken

Nach oben

14. Februar 2025

Die Ligaeinteilung für die Saison 2025 ist da ⍰⍰⍰⍰

Verbandsliga Baseball 2025
CAVEMEN
Wanderers
RAUBRITTER
SCHRIESHEIM
Indians

Bezirksliga Baseball 2025
CAVEMEN
Wanderers
Kangaroos
GÖPPINGEN
Baseball

Landesliga Softball 2025
Spielgemeinschaft
CAVEMEN
Wanderers
FALCONS
RAUBRITTER
SCHRIESHEIM

Landesliga Jugend 2025
CAVEMEN
Wanderers
Spielgemeinschaft
HAWKS

Rhein-Neckar-Liga Mixed-Team 2025
CAVEMEN
Indians
CALENER
SPORTALLIANZ

Die Herren in der Verbandsliga treten in der kommenden Saison gegen die Aichelberg Indians, Ladenburg Romans, Herrenberg Wanderers, Karlsruhe Cougars und Schriesheim Raubritter an.

Für die Herren unserer Bezirksliga-Mannschaft hat sich zum letzten Jahr nicht viel verändert. Ihre Gegner werden die Ravensburg Leprechauns, Gammertingen Royals, Herrenberg Wanderers, Reutlingen, Bretten Kangaroos sowie die Göppingen Green Sox sein.

In der Landesliga der Damen gibt es einige Neuerungen, so treten unsere Damen ab dieser Saison in einer Spielgemeinschaft mit den Herrenberg Wanderers gegen die Mädels der Schriesheim Raubritter, der Freiburg Knights & die der Ulm Falcons an.

Unsere Jugendmannschaft steht gegen die Herrenberg Wanderers, Reutlingen Woodpeckers, Gammertingen Royals, Stuttgart Reds sowie eine Spielgemeinschaft der Tübingen Hawks mit den Nagold Mohawks auf dem Feld.

Und für unser Mixed-Team heißen die Gegner an den Turniertagen Stuttgart Reds, Sindelfingen Shit Happens, Aichelberg Indians, Aalen Strikers und Kornwestheim Woodpeckers.

Weiterlesen … Die Ligaeinteilung für die Saison 2025 ist da □□□□

Nach oben

28. Januar 2025

Abschied von der Mutter der Cavemen

Vergangenen Mittwoch mussten wir uns schmerzlich von unserem Ehrenmitglied Hilla Dreier verabschieden die im Alter von 84 Jahren leider verstarb.
Hilla war seit der Vereinsgründung der Cavemen an vorderster Stelle mit dabei.
Liebevoll als „Mutter der Cavemen“ bezeichnet, hat sie dabei Jahrzehntelang zusammen mit ihrer Tochter Elke die Geschäftsstelle des Vereins betrieben und den Verein voran gebracht.

Ihre stets humorvolle Art werden wir sehnlichst vermissen, jedoch nie vergessen.
Von Herzen danken wir Hilla für die jahrelange ehrenamtliche Tätigkeit und Unterstützung unseres Vereins.
Ohne dich wären wir nicht da, wo wir heute sind.

Weiterlesen … Abschied von der Mutter der Cavemen

Nach oben

29. September 2024

Mixed – Team sorgt nach verpasstem Sieg für einen gelungenen Saisonabschluss

In einem Doubleheader gegen die Aichelberg Indians in Nagold verpassten die Cavemen im ersten Spiel nach einer sensationellen Aufholjagd im letzten Inning ein Unentschieden und einen dadurch möglichen Sieg nur knapp. Im zweiten Spiel konnten durch gute Hits und eine gute Defense der zweite Saisonsieg und ein gelungener Saisonabschluss mit nach Villingendorf gebracht werden.

Weiterlesen … Mixed – Team sorgt nach verpasstem Sieg für einen gelungenen Saisonabschluss

Nach oben

25. September 2024

Mixed – Team holt ersten Saisonsieg in Nagold

In einem spannenden Match gegen die Nagold Mohwaks konnten die Cavemen ihren ersten Saisonsieg auswärts in Nagold einfahren. Vor dem letzten Inning stand es 13-14 für die Cavemen, welche mit einem Run nur knapp vorlegen konnten, jedoch in der Defense nur einen Run zuließen und mit dem Sieg wieder gen Villingendorf fahren konnten. Matchwinner war dabei Bettina im Rightfield, welche mit einem Fly-Out den Sieg besiegelte.

Weiterlesen … Mixed – Team holt ersten Saisonsieg in Nagold

Nach oben

12. September 2024

Final Score 08.09.2024

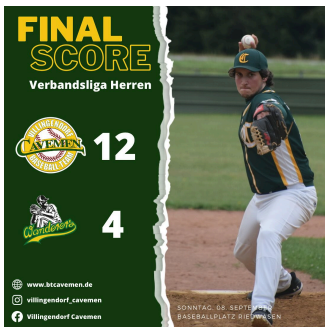

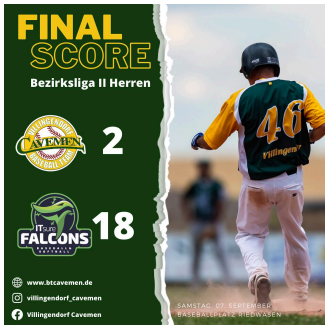

Am Samstag musste sich die 2. Mannschaft den Gästen der Ulm Falcons mit 18:2 geschlagen geben.

Beim Baseball-Doubleheader gegen die Herrenberg Wanderers am Sonntag konnte die 1. Mannschaft ihren 2. Sieg der Saison mit 12:4 einfahren. ⁉
Mussten aber leider auch eine 16:6 Niederlage hinnehmen.

Weiterlesen … Final Score 08.09.2024

Nach oben

8. September 2024

Round Table meets Mixed

Am 04.09. bekam das Mixed–Team der Cavemen Besuch vom Round Table Villingen-Schwenningen/Rottweil. Einem Verein von Männern, welche einmal im Monat eine neue Sportart ausprobieren. Der September stand ganz im Zeichen des Softballs.

Circa 10 Sportbegeisterte durften mit dem Mixed – Team ein Training durchlaufen.

Weiterlesen … Round Table meets Mixed

Nach oben

2. September 2024

Final Score 01.09.2024

Die Verbandsliga Mannschaft konnte sich in einem nervenaufreibenden Spiel gegen die @ladenburg_romans durchsetzen und so den ersten Sieg in der laufenden Saison einfahren.
Die Zuschauer honorierten diesen Sieg mit Standing Ovations.
Die durch den First Pitch von Landrat Dr. Michel eröffnete Partie endete mit einem 14:13 Sieg für die Cavemen Villingendorf.

Die Bezirksligamannschaft traf am Sonntag auswärts auf die Ravensburg Leprechauns und musste eine 14:1 Niederlage hinnehmen.

Weiterlesen … Final Score 01.09.2024

Nach oben

29. August 2024

Kinderferienprogramm

Vergangenen Freitag war es wieder einmal soweit, das alljährliche Kinderferienprogramm auf dem Baseballplatz in Villingendorf stand an. 21 sportbegeisterte Kinder zwischen sechs und zwölf Jahren begaben sich bei bestem sonnigem Wetter auf den Weg in den Ballpark Riedwasen.

David Schwarz – Coach des 2. Herrenteams – versprach bei der Begrüßung bereits einen klasse Nachmittag mit viel Baseball, Spiel und Spaß. Gemeinsam mit den Coaches des Jugendteams Jan Sauerland, Lennart Aichelmann und Fabian Angst sowie Coach der Cavekids Vivian Kurbel führten diese zusammen durch den Nachmittag.

Weiterlesen … Kinderferienprogramm

Nach oben

19. August 2024

Final Score 18.08.2024

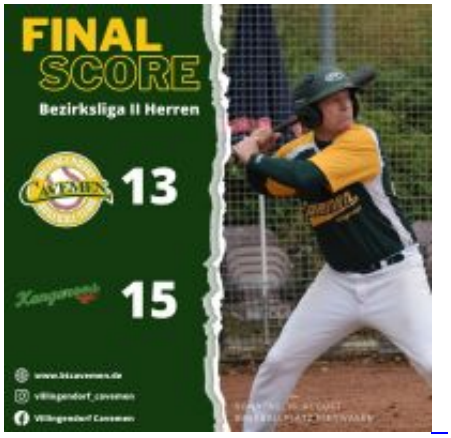

Am Sonntag fand das verlegte Heimspiel unserer 2. Mannschaft gegen die Bretten Kangaroos statt.

In einem spannenden Spiel bei gefühltem Dauerregen mussten die Cavemen leider eine 13:15 Niederlage in Kauf nehmen.

Weiterlesen … Final Score 18.08.2024

Nach oben

5. August 2024

Final Score 03.08.2024

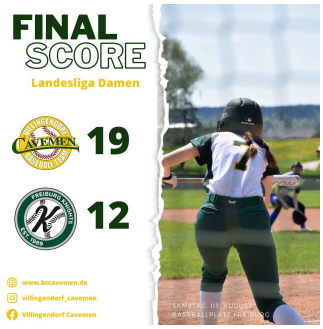

Am Wochenende waren unsere Damen bei schönstem Wetter zu Besuch bei den Freiburg Knights. Dort konnten sie zeigen, wie gut das Baserunning inzwischen funktioniert und das erste Spiel direkt mit 19:12 für sich entscheiden. Für Punkte sorgte unter anderem ein in the park Home run mit drei Punkten.

Auch im zweiten Spiel arbeiteten die Mädels toll zusammen und konnten so mit einer starken Defense mehrere Runs der Freiburger Mädels verhindern, am Ende gewannen unsere Mädels mit 8:5.

Weiterlesen … Final Score 03.08.2024

Nach oben

24. Juli 2024

Final Score 21.07.2024

Am Sonntag in Ulm machte unseren Damen das Wetter zu schaffen, wodurch sie trotz Spaß am Spiel gleich zwei Niederlagen gegen die Ulm Falcons hinnehmen mussten.

Weiterlesen … Final Score 21.07.2024

Nach oben

24. Juli 2024

Final Score 20.07.2024

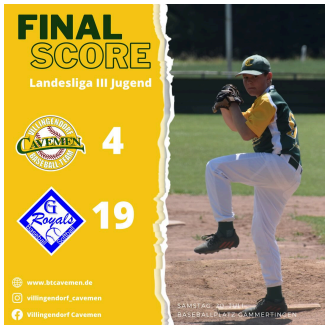

Am Samstag boten unsere Herren den Zuschauern ein spannendes Spiel und hätten um Haaresbreite den ersten Saisonsieg eingefahren. Leider gelang den Cavemen im 9. Inning nicht der entscheidende Run, wodurch die Gammertingen Royals im 10. Inning nochmals einige Runs vorlegen konnten und somit unsere Jungs und Mädels eine 14:9 Niederlage hinnehmen mussten.

Während die Herren Zuhause spielten, war die Jugendmannschaft in Gammertingen zu Gast und verlor das Spiel leider mit 4:19.

Weiterlesen … Final Score 20.07.2024

Nach oben

9. Juli 2024

Final Score

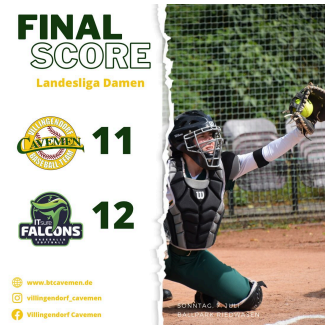

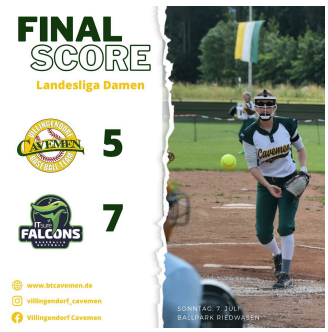

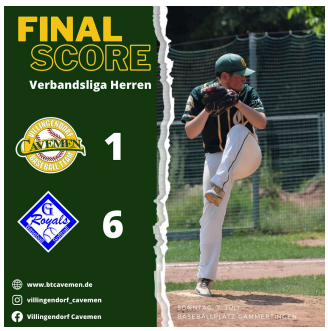

Am Sonntag ging es für unsere Herren 1 auf die schwäbische Alb zu unseren Freunden den Gammertingen Royals nach einem spannenden Spiel mussten sie jedoch die 6:1 Niederlage hinnehmen.

Für unsere Damen hieß es am Sonntag zuhause gleich zweimal Play Ball. Leider verloren sie beide Spiele gegen die Ulm Falcons mit 11:12 sowie 5:7.

Weiterlesen … Final Score

Nach oben

9. Juli 2024

Final Score

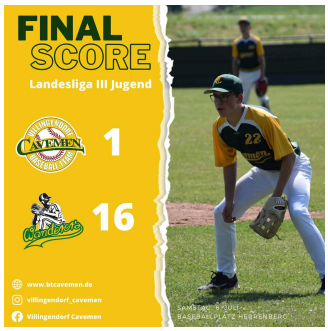

Am Wochenende hieß es für die Cavemen mach der viel zu kurzen Trauerphase wieder Play Ball.

Durch die Bank weg erkennt man, dass der Schock über den Verlust noch tief sitzt, dennoch haben alle 4 Mannschaften ihr bestes.

Am Samstag traf unsere Jugendmannschaft auf die Herrenberg Wanderers und musste sich 16:1 geschlagen geben.

Ebenfalls am Samstag trat unsere 2. Herrenmannschaft gegen die Ulm Falcons auf den Platz, auch hier mussten die Höhlenmenschen sich mit 23:8 geschlagen geben.

Weiterlesen … Final Score

Nach oben

- Vorwärts
- Ende

Nach oben